Monsieur Gardetou

Monsieur Gardetou porte plutôt bien son nom. Sa maison ressemble à un vrai grenier et un absolu bric-à-brac. Certains voisins un peu grincheux trouvent qu'elle a plutôt une allure de dépotoir ! Mais Monsieur Gardetou s'amuse de ces remarques et continue de tout conserver. Il se range volontiers dans la catégorie des bricoleurs-inventeurs et, en vue de ses futures découvertes, il ne jette rien car pour lui tout peut servir un jour !

C'est la raison pour laquelle il n'arrive pas à déposer ses piles et petites batteries usagées dans un point de collecte. Il connait pourtant parfaitement les endroits où il peut les rapporter pour qu'elles soient recyclées, comme la mairie de sa ville ou bien ses magasins habituels, mais c'est un geste qu'il n'arrive pas à faire, c'est plus fort que lui !
Il les conserve donc en les empilant très méthodiquement dans sa cave.

Mais aujourd'hui, alors qu'il est absorbé dans la contemplation de son stock de piles et petites batteries usagées, il se dit qu'il va vraiment falloir qu'il trouve une idée pour offrir à ces objets une nouvelle vie. Monsieur Gardetou se met alors à rêver : et si elles devenaient des clés, des boules de pétanque ou encore des vélos ? Il se rend alors compte que c'est en les déposant dans un point de collecte qu'il pourra réellement offrir à ces piles et petites batteries usagées la possibilité de se réincarner !

Mademoiselle Ptivélo

Mademoiselle Ptivélo habite dans un appartement coquet qu'elle passe son temps à décorer. Toutes les couleurs sont magnifiquement assorties et chaque objet est idéalement placé. Autant dire que quand une amie, en visite chez elle, lui a proposé de placer sur sa commode d'entrée une petite boîte lui permettant de trier ses piles et petites batteries usagées, elle a tout bonnement failli s'évanouir !
Impossible de mettre cela chez elle, les couleurs n'allaient pas avec la peinture de l'entrée ! Et puis, il y avait déjà un objet sur cette commode donc il était inenvisageable d'ajouter quoique ce soit. Et puis elle a déjà une poubelle, choisie avec soin et très bien disposée dans sa cuisine.

Alors pourquoi s'embêter avec une autre boîte ? Que les autres trient si cela leur chante, mais en ce qui la concerne, elle trouve cela de très mauvais goût ! Son amie a bien essayé d'argumenter sur l'importance du recyclage, mais Mademoiselle Ptivélo lui a rapidement expliqué qu'elle n'y connaissait rien, que ce n'était certainement pas des piles et des petites batteries de rien du tout qui risquaient de nuire à l'environnement.

C'est alors que son amie décide de tenter le tout pour le tout pour la convaincre et la met au défi : si tout à l'air bien rangé et à sa place, qu'en est-il de ses tiroirs de l'entrée, de la cuisine ou encore de sa chambre ? Mademoiselle Ptivélo se met instantanément à vider ses tiroirs, et à remplir progressivement la petite boîte de tri ! Quelques minutes plus tard, son amie repart avec une boîte bien remplie. Au moins, celles-ci seront recyclées !

Monsieur Adlidé

Monsieur Adlidé est un grand protecteur de l'environnement et il le fait savoir haut et fort à tous ses voisins. Gare à celui qui fait une erreur de tri, Monsieur Adlidé veille et n'hésite pas à sonner aux portes pour rappeler avec bonne humeur les consignes de tri. De temps en temps, Monsieur Adlidé fait même des animations dans son quartier pour sensibiliser les habitants.

Justement, cette semaine, il a décidé d'informer ses voisins sur le recyclage des piles et des petites batteries usagées. Depuis qu'il a appris que beaucoup d'entre eux gardaient des piles usagées chez eux et oubliaient de les apporter dans les points de collecte, il veut absolument faire quelque chose ! Il a donc décidé d'organiser une journée spéciale pour collecter toutes les piles et petites batteries usagées de son quartier. Les voisins vont encore sourire, voire même se moquer, mais ce n'est pas grave, il en a vu d'autres. L'important est d'agir pour protéger l'environnement.

Avec les préparatifs, la maison de Monsieur Adlidé est sens dessus dessous. Entre les banderoles qui finissent de sécher, les affichettes et les petites boîtes de recyclage qu'il veut distribuer, quel bazar ! Il ne lui reste plus qu'à enfiler son déguisement de Monsieur Superpile avant de tout installer et collecter toutes les piles qui dorment dans les placards du quartier ! Aujourd'hui va être une belle journée !

Monsieur Douteur

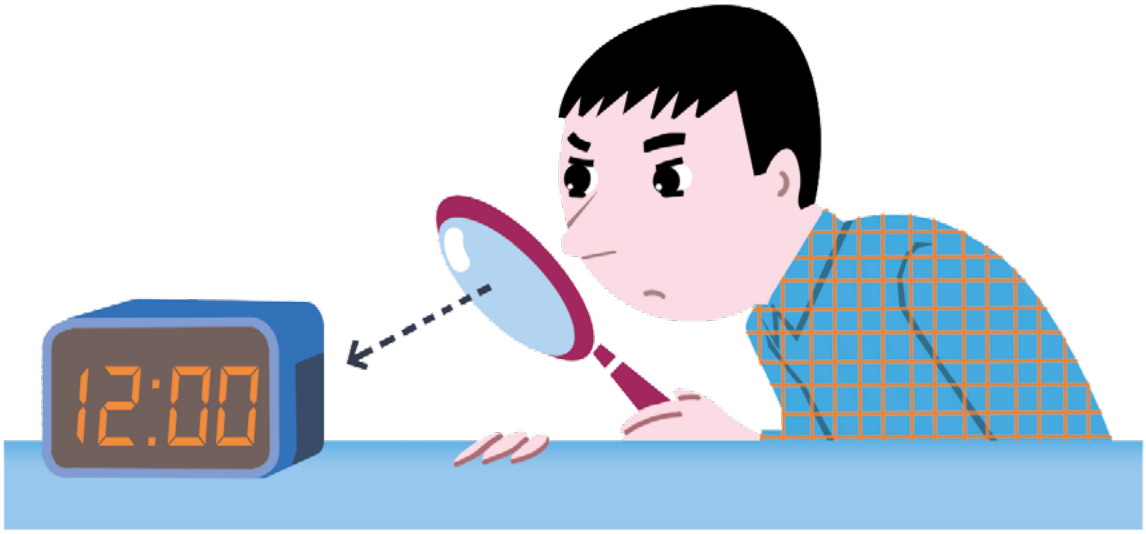

Monsieur Douteur est quelqu'un de très méfiant, si bien qu'il remet souvent en question les informations qu'il lit ou entend, à la télé ou de ses proches.

Ce soir, en prenant son courrier, Monsieur Douteur tombe sur un prospectus qui parle des piles et petites batteries. Un gros chiffre écrit en rose attire alors son attention : plus de 100 piles et petites batteries se cacheraient en moyenne dans un foyer ! Non mais quelle idée ! Il n'a pas de ça chez lui, c'est sûr !

Surpris par cette annonce et bien décidé à faire entendre la vérité, Monsieur Douteur monte les escaliers quatre à quatre et, sans prendre le temps de retirer son manteau, se met à chercher un peu partout dans sa maison. Il fouille méticuleusement toutes les pièces : l'entrée, la cuisine, la chambre, le salon...

Quelques heures après, on peut dire que c'est sa famille qui a été surprise en le retrouvant le soir, assis par terre, avec au moins 30 piles et petites batteries étalées autour de lui, et un sacré bazar dans toutes les pièces !