COMMUNIQUÉ DE PRESSE

BATRIBOX LANCE LA 4ème ÉDITION DE « PILES SOLIDAIRES » DANS LES ÉCOLES ET COLLÈGES DE FRANCE

Piles solidaires 2018-2019

Enseignants, élèves et familles, mobilisez-vous pour recycler vos piles et batteries usagées !

pilessolidaires.org

Paris, le 20 septembre 2018 –
Batribox et l'ONG Electriciens sans frontières lancent la 4e édition de l'opération écocitoyenne « Piles solidaires ». A partir du 08 octobre 2018, les élèves des écoles et collèges de France sont invités à rapporter leurs piles et batteries usagées en classe.
L'objectif est de soutenir un projet d'électrification de deux centres de santé à Epena et Enyellé, à Brazzaville (Congo).

Initiée en 2016 par l'éco-organisme à but non lucratif Screlec, propriétaire du réseau de collecte grand public Batribox, en partenariat avec l'ONG Electriciens sans frontières, l'opération « Piles solidaires » a réuni **1 418 établissements scolaires** lors de la précédente opération qui s'est clôturée le 15 avril 2018. **Les élèves ont collecté 66 tonnes de piles et de batteries usagées,** contre un peu plus de 30 tonnes sur 813 établissements inscrits lors de la 2e édition.

Piles solidaires en chiffres		
1ère édition	2e édition	3e édition
186 établissements scolaires inscrits	**813 établissements** scolaires inscrits	**1418 établissements** scolaires inscrits
19 tonnes de piles collectées	**30 tonnes** de piles collectées	**66 tonnes** de piles collectées

Mes piles et batteries ont une deuxième vie...

batribox

Contact presse :
Nathalie Collin -Coklicot communication
nathalie.collin@coklicotcommunication.fr – 06 50 91 93 37

Par le biais de la collecte des piles et batteries usagées dans les écoles et collèges de France, cette opération a pour vocation de soutenir des projets solidaires et *in fine* d'améliorer les conditions de soins des populations et les conditions de travail du personnel de santé.

Pour cette 4e édition de « Piles solidaires », qui sera lancée à partir **du 08 octobre 2018** et pour une durée de 7 mois, ce sont deux centres de santé de Brazzaville, capitale du Congo, qui ont été choisis. La collecte des piles et batteries permettra ainsi de **soutenir un projet d'électrification de deux centres de santé à Epena et Enyellé.**

Cette année, l'objectif est de remplir 3 cartons par établissement pour atteindre une **collecte de 60 tonnes au total !**

Batribox s'engage de son côté, à participer au financement du projet de développement durable mené par l'ONG (à hauteur de 20 000 euros) et à recycler les piles et batteries collectées

« Nous sommes heureux de l'implication toujours plus importante des élèves, enseignants et familles dans ce beau projet de collecte de piles et batteries. Au-delà de l'engagement environnemental que représente le recyclage, se sont de véritables projets solidaires qui voient le jour chaque année au profit de nombreuses personnes en difficulté » déclare M. Yann Caillaut, Directeur du développement et de la communication, Batribox.

La double mission de Piles solidaires

- Apprendre les enjeux du recyclage et les gestes de tri aux élèves
- Soutenir un projet de développement durable

Cette démarche éducative permet de **sensibiliser les plus jeunes aux bonnes pratiques écoresponsables**. En effet, la gestion des déchets fait partie des enjeux éducatifs essentiels du XXIème siècle en faveur d'un développement durable. En collectant leurs piles, les élèves découvrent ainsi l'importance du traitement de ces déchets.

Recycler ses piles c'est :

- Eviter de gaspiller des ressources naturelles rares ou présentes en quantités limitées dans la nature comme le fer, le zinc ou le nickel dont l'extraction est particulièrement polluante.
- Limiter tout risque de pollution des sols et réduire l'impact environnemental sur la faune et la flore.
- Produire, après recyclage, des alliages et des métaux à valeur ajoutée (Acier, Zinc, Plomb, Cobalt ou Cadmium, etc...) qui seront utilisés dans de nombreuses industries.
- Eviter d'introduire des traces de métaux lourds dans les ordures ménagères encore contenus dans certains types de piles et batteries.

Mes piles et batteries ont une deuxième vie...

batribox

Contact presse :
Nathalie Collin -Coklicot communication
nathalie.collin@coklicotcommunication.fr – 06 50 91 93 37

Mettre en place une collecte au sein d'un établissement scolaire invite à développer les connaissances et le sens critique des élèves sur un thème environnemental et social, et encourage les élèves à devenir de jeunes citoyens responsables !

Les enseignants sont donc invités à s'inscrire jusqu'à fin décembre 2018 sur pilessolidaires.org/inscrivez-vous/ pour recevoir gratuitement leur **kit de collecte et de communication** composé de : 3 cartons (capacité de stockage de 20 kg par carton) + 5 affiches A3 personnalisables + 1 lot de flyers + 1 poster sur le recyclage.

A la fin de l'opération, Batribox récupère votre collecte (avec un minimum de 3 cartons pleins) sur simple demande d'enlèvement et vous délivre un certificat d'« Etablissement éco-solidaire ».

Les avantages pour les écoles et collèges de France

- Rassembler les élèves de votre classe autour d'un projet concret fédérateur et valoriser le sens de la participation citoyenne
- Répondre aux objectifs de plusieurs disciplines inscrites dans les programmes scolaires, en initiant une prise de conscience collective autour de la préservation de l'environnement et de l'action solidaire
- Mettre en place une gestion éco-responsable des déchets au sein d'une classe ou de l'ensemble de l'établissement scolaire

La liste des établissements participants à l'opération sera disponible courant de l'opération sur **pilessolidaires.org**

Participer à l'amélioration des conditions de soins au Congo-Brazzaville

L'électrification des centres de santé d'Enyellé et d'Epena permettra notamment :

- L'amélioration de la **détection précoce du paludisme** (principale cause de mortalité) par l'utilisation du microscope électronique pour la réalisation d'analyses de sang
- L'amélioration des conditions d'intervention pour les accouchements réalisés la nuit avec l'éclairage électrique

Contact presse :
Nathalie Collin -Coklicot communication
nathalie.collin@coklicotcommunication.fr – 06 50 91 93 37

- La mise en service d'une **petite unité chirurgicale**
- La mise en place d'une station photovoltaïque sur chacun des sites, qui permettra par ailleurs de **limiter au maximum les impacts environnementaux**. Lors du remplacement des batteries défectueuses il sera demandé à l'entreprise qui réalisera l'opération de rapporter les batteries.

Le détail de la mission est accessible sur : **pilessolidaires.org**

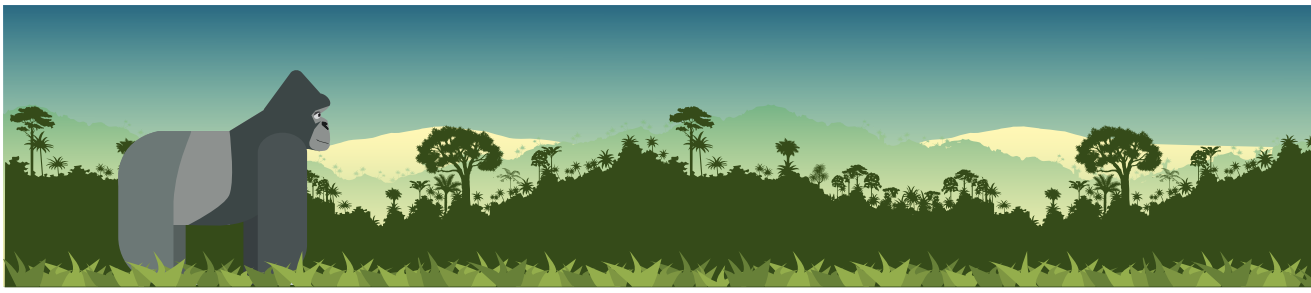

QUI SOMMES-NOUS ?

A propos de Screlec : Screlec est un éco-organisme à but non lucratif agréé par l'Etat sur deux filières à Responsabilité élargie des producteurs (REP) : les piles et batteries ainsi que les cartouches d'impression professionnelle. Screlec a conçu Batribox, un programme national à destination du grand public et des professionnels dont la double mission est de prendre en charge la collecte et le recyclage des piles et batteries usagées et de sensibiliser les citoyens à la collecte sélective de ces déchets.
Plus d'information sur batribox.fr

A propos d'Electriciens sans frontières : Organisation Non Gouvernementale (ONG) de solidarité internationale reconnue d'utilité publique, Electriciens sans frontières agit avec les populations les plus démunies pour améliorer leurs conditions de vie à travers des actions d'accès à l'électricité et à l'eau.
Plus d'information sur electriciens-sans-frontieres.org

Communiqué de presse édité le 20 septembre 2018.

• Ressources :
Retrouvez et téléchargez les communiqués de presse et éléments pour les journalistes dans notre espace presse
batribox.fr/espace-presse/

• Ressources visuelles :
Retrouvez et téléchargez librement les visuels de l'opération Piles solidaires :
urlz.fr/7NwR

Retrouvez et téléchargez librement les visuels Batribox dans notre iconothèque
batribox.fr/espace-pedagogique/iconotheque/

Contact presse :
Nathalie Collin -Coklicot communication
nathalie.collin@coklicotcommunication.fr – 06 50 91 93 37