Madame Houps

Madame Houps a des journées totalement et absolument remplies. Entre le choix de sa tenue de gymnastique du matin, puis celle de la fin de matinée pour passer dans la dernière boutique à la mode recommandée par trois amies, puis le difficile choix de la tenue de l'après-midi pour le thé entre copines qui permet de papoter et commenter toutes les actualités, vraiment, même en faisant un effort, comment trouver du temps pour penser passer vers un bac de collecte déposer les piles et petites batteries que son mari trie consciencieusement dans la petite boîte qu'il a pris un malin plaisir à mettre juste sur le meuble où elle pose son sac à main et ses clés !

Cela fait des semaines maintenant qu'elle oublie d'aller déposer ces piles et petites batteries et tous les soirs, alors qu'affalée dans le canapé elle tente de récupérer de ses folles journées, son mari, en plein préparatifs repas, lui pose la même question : « Au fait as-tu pensé à passer au bac de collecte aujourd'hui ? ». Et chaque jour, avec un soupçon de mauvaise conscience mais surtout beaucoup de mauvaise humeur, elle lui répond : je n'ai pas eu une minute à moi, je le ferai demain.

Ce soir, pour une fois, Madame Houps est rentrée chez elle plus tôt que prévu, bien avant son mari. Mais à peine a-t-elle déposé son sac à main sur le meuble d'entrée que son regard est attiré par la boîte remplie de piles et de petites batteries. Zut, elle les a encore oubliées celles-là. Rien qu'à l'idée de la phrase que son mari va encore poser accompagnée de son petit sourire moqueur, la mauvaise humeur la gagne. Elle prend alors une vraie décision, elle va jeter toutes ces piles dans la poubelle de la cuisine, imaginer un tout mini mensonge, comme cela on n'en parlera plus et elle va enfin passer une bonne soirée !

batribox

© SCRELEC 2015

Monsieur Gardetou

Monsieur Gardetou porte plutôt bien son nom. Sa maison ressemble à un vrai grenier et un absolu bric à brac. Certains voisins un peu grincheux trouvent qu'elle a plutôt une allure de dépotoir ! Monsieur Gardetou s'amuse de ces remarques et continue de tout conserver.

Il se range volontiers dans la catégorie des bricoleurs-inventeurs ou inventeurs-bricoleurs, c'est selon. De fait en vue de ses futures découvertes, il ne jette rien, absolument rien, tout pouvant, selon lui, finir par servir un jour. Par exemple, c'est la raison pour laquelle, il lui est impossible de trier ses piles et petites batteries usagées. Il a pourtant bien reçu une information dans sa boîte aux lettres. Il connaît parfaitement tous les endroits où il peut les rapporter pour qu'elles soient recyclées mais c'est un geste qu'il n'arrive pas à faire, cela lui crève le cœur !

Il les conserve donc depuis des années en les empilant très méthodiquement du sol au plafond. Depuis le temps il en a pratiquement recouvert tout un mur ! Aujourd'hui assis dans son fauteuil, alors qu'il est absorbé dans la contemplation de son mur de piles et petites batteries usagées, il se dit qu'il va vraiment falloir qu'il trouve une idée, une bonne idée, une très très bonne idée. Il faudrait vraiment qu'il arrive à trouver une astuce qui permette à ces piles et petites batteries d'avoir une nouvelle vie. Monsieur Gardetou se met à rêver, imaginer, puis fatigué par tant d'efforts, il décide de faire un petit somme pour récupérer…

batribox

© SCRELEC 2015

Mademoiselle Ptivélo

Mademoiselle Ptivélo habite dans un appartement coquet qu'elle passe un temps considérable à décorer. Toutes les couleurs sont magnifiquement assorties et chaque objet est idéalement placé.
Autant dire que quand une amie, en visite chez elle, lui a proposé de placer sur sa commode d'entrée une petite boîte lui permettant de trier ses piles et petites batteries usagées, elles a tout bonnement failli s'évanouir !

Impossible de mettre cela chez elle, les couleurs n'allaient pas avec la peinture de l'entrée ! Et puis il y avait déjà un objet sur cette commode donc il était tout à fait inenvisageable d'ajouter quoique ce soit. Et puis elle avait une poubelle, choisie avec soin dans sa cuisine, alors pourquoi s'embêter avec une autre boîte. Que les autres trient si cela leur chante, mais en ce qui la concerne, elle trouve tout cela de très mauvais goût !
Son amie a bien essayé d'argumenter sur l'importance du recyclage, mais Mademoiselle Ptivélo lui a rapidement expliqué qu'elle n'y connaissant rien, que ce n'était certainement pas des piles et des petites batteries de rien du tout qui risquaient de nuire à l'environnement, en revanche le mauvais goût était capable de lui gâcher une journée !
Si bien que lorsque son amie a encore insisté, Mademoiselle Ptivélo n'a rien trouvé de mieux que de la mettre à la porte. Bon débarras, le mauvais goût ne passera pas par chez elle !

batribox

© SCRELEC 2015

Monsieur Adlidé

Monsieur Adlidé est un grand protecteur de l'environnement et il le fait savoir haut et fort à tous ses voisins. Gare à celui qui fait une erreur de tri, Monsieur Adlidé veille et n'hésite pas à sonner à sa porte le soir pour lui rappeler avec bonne humeur les consignes de tri. De temps en temps Monsieur Adlidé fait même des animations dans son quartier.

Justement cette semaine, il a décidé d'informer ses voisins sur le recyclage des piles et petites batteries usagées. Depuis qu'il a lu que les gens gardaient plein de piles usagées chez eux et oubliaient de les apporter dans les bacs de collecte, il ne décolère pas ! Il a donc décidé d'agir et de faire une journée spéciale pour collecter toutes les piles et petites batteries usagées de son quartier. Les voisins vont encore sourire, voire même se moquer, mais ce n'est pas grave, il en a vu d'autres, l'important est d'agir pour protéger l'environnement.

La maison de Monsieur Adlidé est donc sens dessus dessous, entre les banderoles qui finissent de sécher, les affichettes et les bacs à recyclage qu'il vient de recevoir, quel bazar. Il lui reste juste à enfiler son déguisement de Monsieur Superpile avant de se mettre en route pour collecter tout ce qui dort dans les placards de tout le quartier ! Ca va être une belle journée !

batribox

© SCRELEC 2015

Monsieur Bouveron

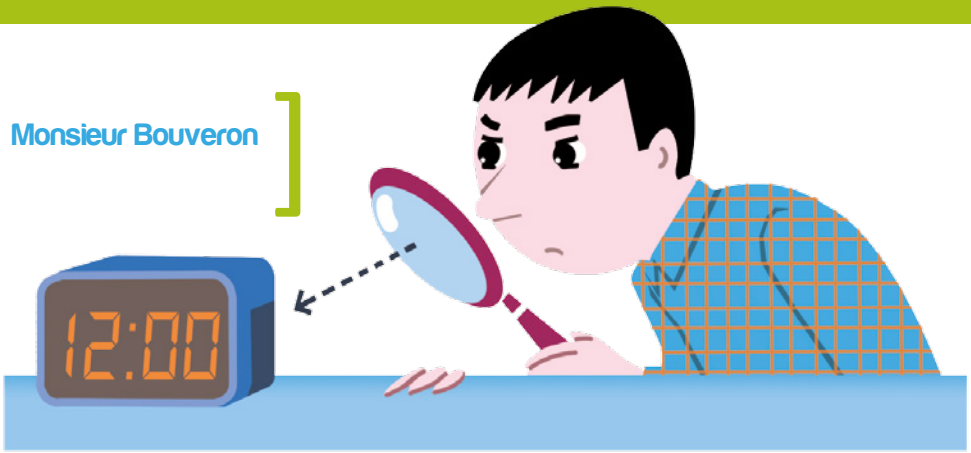

Monsieur Bouveron est un brin rêveur, un peu poète, si bien que sa famille s'occupe de tout pour lui et ne le laisse toucher à rien par crainte des enchaînements de catastrophes ! Ce soir en prenant le courrier, Monsieur Bouveron est tombé sur un prospectus qui parlait des piles et petites batteries usagées et qui soulignait l'importance de leur recyclage. Monsieur Bouveron a été tellement surpris par ce qu'il lisait qu'il s'est arrêté net dans l'escalier de l'immeuble jusqu'à ce que le voisin du troisième le trouve et le fasse rentrer chez lui.

Des piles et des petites batteries, chez lui, non mais n'importe quoi, ces trucs étaient d'un autre âge. Il n'avait pas de cela chez lui, il en était sûr, on était moderne dans sa famille !

Ni une, ni deux, sans même prendre le temps d'enlever son manteau, Monsieur Bouveron est parti vérifier qu'il n'y avait ni pile ni petite batterie dans son appartement. Il a fouillé méticuleusement toutes les pièces et on peut dire que c'est sa famille qui a été surprise quand ils l'ont retrouvé le soir, assis par terre, avec au moins 30 piles et 20 petites batteries étalées autour de lui et un sacré bazar dans toutes les pièces.

batribox

© SCRELEC 2015

Moi, c´est Jules

Moi, c'est Jules. Ma passion dans la vie, ce sont les Super héros. Je les collectionne tous, je les regarde tous, je les aime tous mais mes préférés sont ceux qui sont discrets et qui finissent toujours par sauver le monde ! Trop fort ! Si seulement je pouvais être un Super héros, ce serait chouette ! Le problème c'est que tous les bons rôles sont déjà pris. La concurrence est rude. Il faudrait vraiment que je trouve une chouette idée !

Le problème c'est que je cherche depuis pas mal de temps mais que je ne trouve rien. J'en ai parlé à mes deux meilleurs copains en leur demandant de garder le secret parce qu'on a vite fait d'être la risée de tout le monde dans la cour, mais franchement on ne peut pas toujours compter sur les copains dans la vie parce qu'ils n'ont rien trouvé non plus. Je les soupçonne de vouloir garder la bonne idée pour eux !

Et puis hier, il s'est passé un truc bizarre. Un copain avec qui je ne parle pas souvent m'a regardé droit dans les yeux et m'a dit : « Alors, il paraît que tu veux devenir un Super héros, alors regarde bien ce que je vais te montrer, réfléchis et sois malin ». A la fin de sa phrase, il a sorti un sachet de piles et de petites batteries de sa poche sur lequel était écrit « usagées » et il me l'a mis dans la main.

Je n'ai à peu près rien compris et je réfléchis encore à ce qu'il a voulu me dire, mais c'est sûr, je vais trouver !

batribox

© SCRELEC 2015